te verdieping

De trappen uitvoeren volgens het bouwbesluit kolom A van tabel 2.28A.

minimum breedte van de trap	0,8 m
minimum vrije hoogte boven de trap	2,3 m
minimum aantrede t.p.v. klimlijn	0,220 m
maximum afmeting van een optrede	0,185 m
min. breedte tredevlak loodrecht op voorkant vlak	0,23 m
min. afstand van de klimlijn tot zijkanten van de trap	0,30 m
traphek minimale hoogte	1,0 m

Materiaalstaat:

metselwerk plint	gevelmetselwerk, donker rood
metselwerk gevel	gevelmetselwerk, donker rood – gekeimd, wit
kozijnen	hardhout, gebroken wit
ramen en deuren	hardhout, licht grijs
gevelbekledingen	n.v.t.
goten	zinken mastgoot
boeiboorden	n.v.t.
dakbedekking	keramische pannen, zwart
beglazing	blank isolatieglas HR++

aande constructie van vloeren en dak
t werk controleren

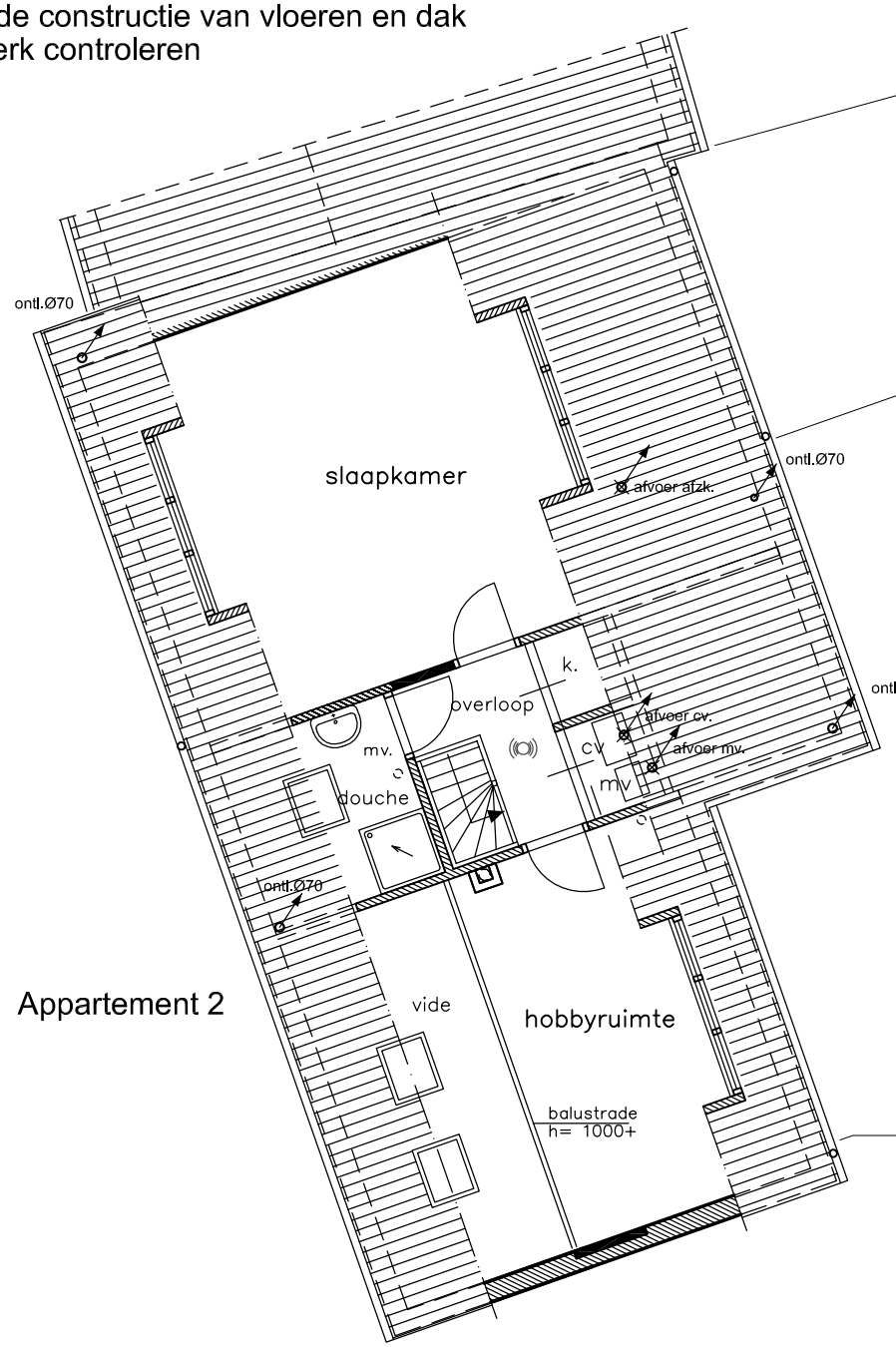

Appartement 2

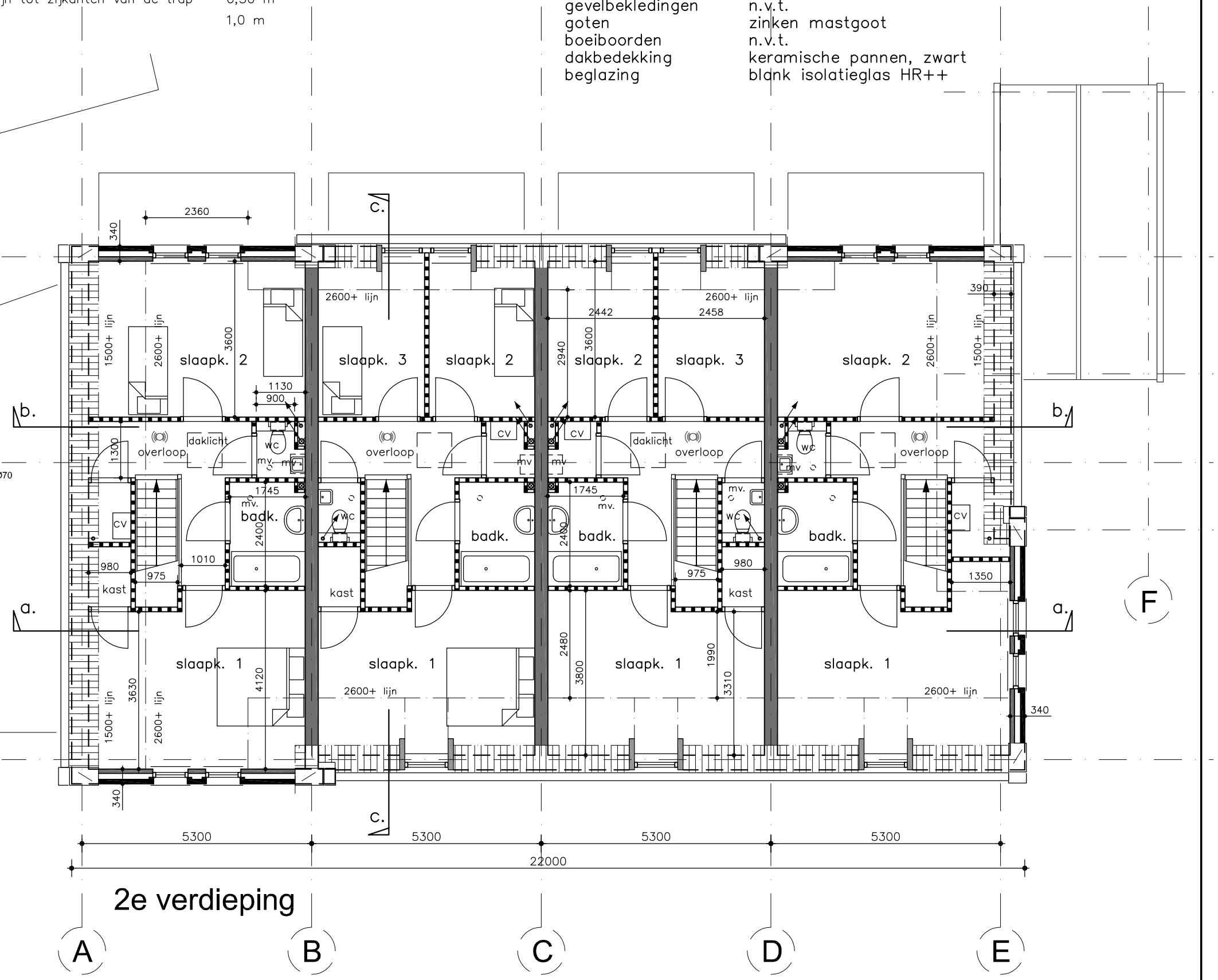

2e verdieping

meen:

ouwwerk bouwen volgens het geldende bouwbesluit en entuele aanvullende gemeentelijke voorschriften.

ouwfysische eigenschappen bedragen:

uctie beganegrond	Rc= 3,5 m²K/W
nstructie	Rc= 3,5 m²K/W
onstructie	Rc= 3,5 m²K/W
eglas HR++	U = 1,2 W/m²K

en uitvoeren volgens artikel 2.27 van het bouwbesluit.

plafond t.p.v. toiletten en badkamers op de 2e verdieping h=2400+ in woning 1 en 4 boven de toiletten de mechanische ventilatie unit plaatsen onderhoudsluik boven de toiletdeur vanuit de overloop

Renvooi:

Gevelconstructie: