betonconstructies volgens tekening
en berekening van de constructeur.

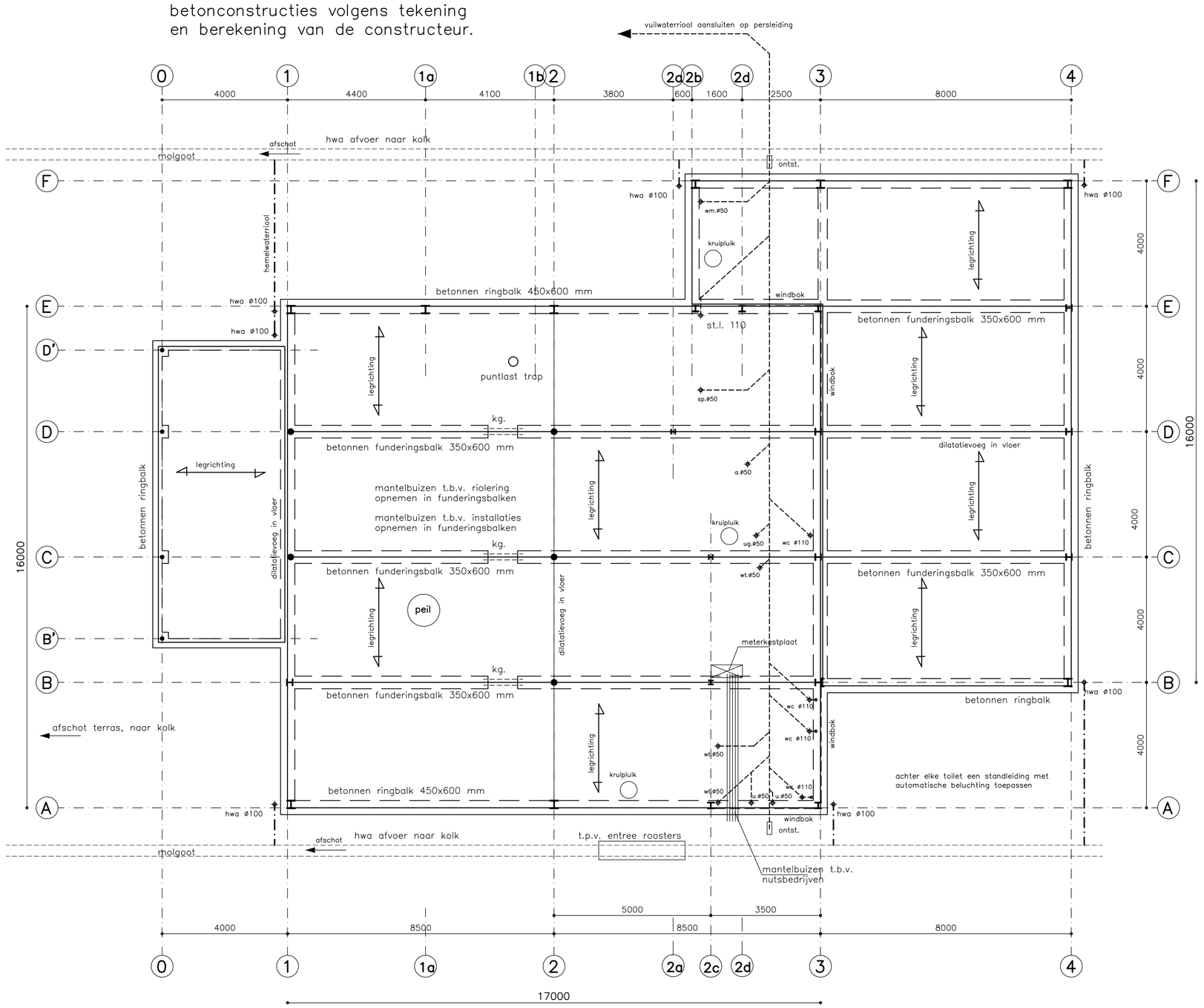

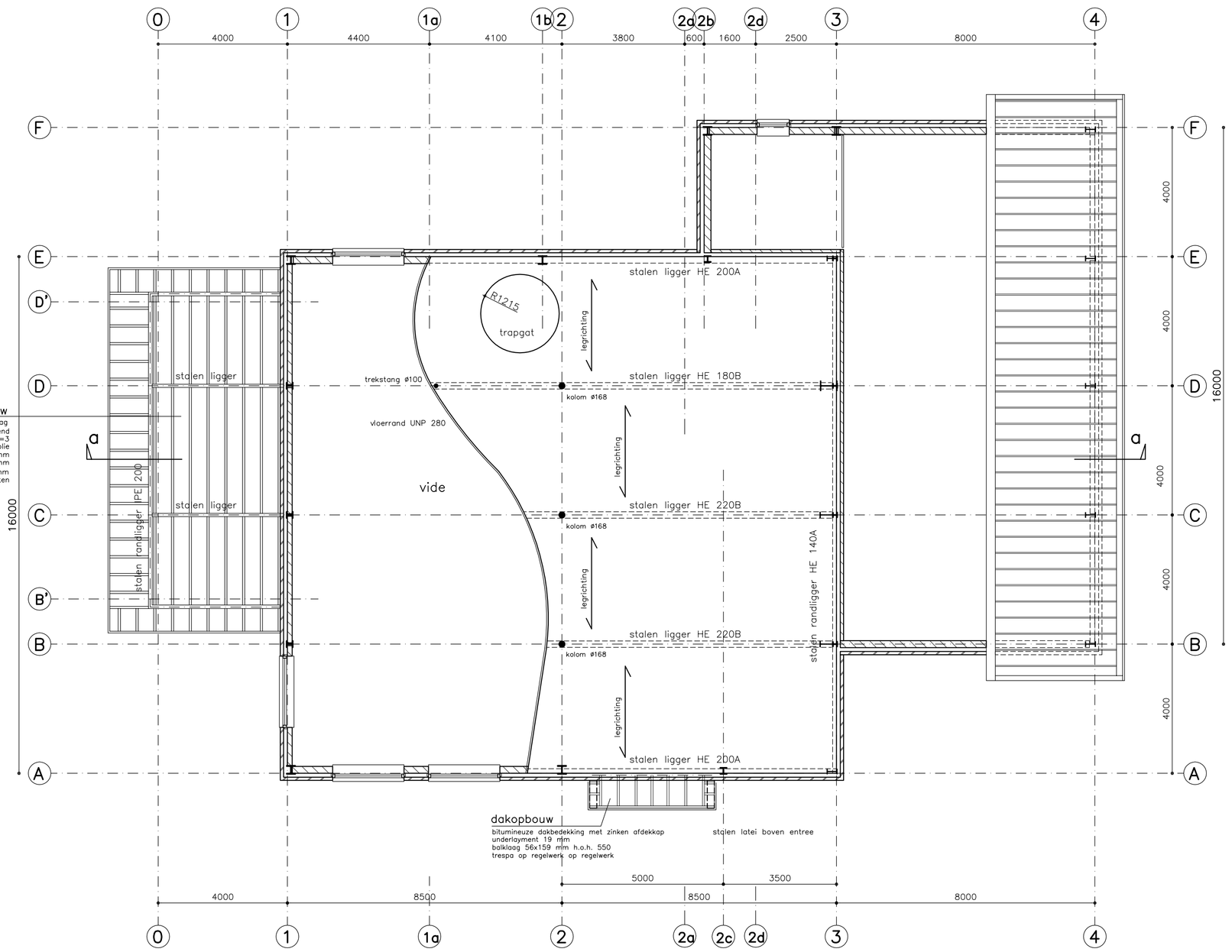

fundering, riolering, beganegrondvloer

beganegronvloer

geisoleerde kanaalplaatvloer, dik 200 mm, met geisoleerde nokoplegging
$R_c = 3{,}0\ m^2\ K/W$
druklaag 60 mm, glad afgewerkt (zwevende dekvloer)

fundering

betonnen ringbalk, hoog 600 mm
op mortelschroefpalen ø 219 mm
e.e.a. volgens opgave van de constructeur

Rookgasafvoer, beluchting en ontluchting c.v. volgens NEN voorschriften.

Mantelpijpen t.b.v. de nutsbedrijven, allen met buigstraal volgens voorschrift.

De riolering uitvoeren in dikwandig p.v.c. volgens modelbouwverordening en NEN voorschriften met KOMO keurmerk.

Renvooi:

w.t.	wastafel
w.c.	watercloset
w.m.	wasmachine
st.l.	standleiding
a.	aanrecht
sp.	schrobputje
h.w.a.	hemelwaterafvoer
ontst.	ontstoppingsstuk
c.v.	centrale verwarming
ug.	uitstortgootsteen
V.	Ventilatiekokers

zie voor palenplan en kapplan de schema's van de constructeur

verdiepingsvloer

verdiepingsvloer

breedplaatvloer, dik 180 mm met druklaag 60 mm
stalen liggers in vloer opnemen

afmetingen van staalconstructies volgens tekening
en berekening van de constructeur

Ter plaatse van gevelopeningen hoekstalen / staltonieteien
en/of murforwapening toepassen.

M.H. Levels
bouwkundige diensten

Julianastraat 13
6851 KJ Huissen
tel. 026-3258186
fax. 026-3646954

werk:	Nieuwbouw van een restaurant aan de Waaldijk 28 te Bemmel -- bouwaanvraagtekening --		onderdeel : fundering riolering vloeren
opdr.:	P.J. Disveld Waaldijk 28, 6681 KJ Bemmel		blad BA-3
get.: ml	sch.: 1:100	dat.: 01-06-2007	werk 05-554
gew.:	gew.:	form.: 594x900	